

**Российская Федерация
Республика Алтай
Администрация
муниципального образования
«Чойский район»**

**Россия Федерациязы
Алтай Республиканын
«Чой аймак»
муниципал тозолмо
администрациязы**

**ПОСТАНОВЛЕНИЕ
«07» июля 2021 года**

с.Чоя

**Ј Ö П
№ 434**

**Об утверждении схемы расположения
земельного участка с условным номером
04:02:000000:22:3У1**

В соответствии с пунктом 19 статьи 39.6, пунктом 14 статьи 11.10 Земельного Кодекса Российской Федерации, пунктом 2, статьи 3.3. Федерального Закона от 25 октября 2001г. №137-ФЗ «О введении в действие Земельного Кодекса Российской Федерации», приказом Министерства экономического развития Российской Федерации от 1 сентября 2014 года №540 «Об утверждении классификатора видов разрешенного использования земельных участков», на основании заявления Главы крестьянского (фермерского) хозяйства Залогоиной Натальи Евгеньевны от 06 июля 2021 года, Администрация муниципального образования «Чойский район»

ПОСТАНОВЛЯЕТ:

1. Утвердить схему расположения земельного участка 04:02:000000:22:3У1 в кадастровом квартале 04:02:050302 общей площадью 522681 кв.м., местоположение: Российская Федерация, Республика Алтай, Чойский район, муниципальное образование «Ыныргинское сельское поселение». Категория земель - земли сельскохозяйственного назначения.
2. Схема расположения земельного участка на кадастровом плане территории является обязательным приложением к настоящему постановлению, прилагается.
3. Заявителю обеспечить выполнение кадастровых работ в целях государственного учета земельного участка.
4. Срок действия настоящего постановления составляет два года.
5. Настоящее постановление вступает в силу с момента его подписания.
6. Контроль за исполнением настоящего постановления возложить на исполняющего обязанности Первого заместителя Главы администрации муниципального образования «Чойский район» по экономическому развитию сельскому хозяйству, имущественным и земельным отношениям администрации муниципального образования «Чойский район» И.С. Королеву.

Глава муниципального образования
«Чойский район»

И.А. Русских

Утверждена
Постановлением Администрации
МО «Чойский район»
от 07.07.2021 № 434

Схема расположения земельного участка или
земельных участков на кадастровом плане территории

Условный номер земельного участка: <u>04:02:000000:22:3У1</u>		
Площадь земельного участка: <u>522681 кв.м.</u>		Система координат: <u>МСК-04</u>
Обозначение характерных точек границ	Координаты, м	
	X	Y
1	2	3
04:02:000000:22:3У1(1)		
н1	632 622,20	1 388 412,90
н2	632 638,68	1 388 420,29
н3	632 765,52	1 388 514,33
н4	632 859,21	1 388 493,01
н5	632 969,11	1 388 330,15
н6	633 026,02	1 388 225,84
н7	633 068,08	1 388 207,23
н8	633 106,19	1 388 225,34
н9	633 112,89	1 388 262,9
н10	633 138,65	1 388 309,54
н11	633 185,63	1 388 356,91
н12	633 186,58	1 388 401,75
н13	633 198,48	1 388 407,38
н14	633 244,97	1 388 374,52
н15	633 246,87	1 388 353,27
н16	633 215,01	1 388 296,16
н17	633 221,75	1 388 280,7
н18	633 385,08	1 388 197,07
н19	633 440,56	1 388 142,80
н20	633 474,36	1 388 123,24
н21	633 494,61	1 388 133,43
н22	633 497,54	1 388 160,48
н23	633 473,95	1 388 215,25
н24	633 509,24	1 388 268,71
н25	633 490,81	1 388 302,3
н26	633 441,95	1 388 300,41
н27	633 398,00	1 388 249,89
н28	633 370,86	1 388 249,26
н29	633 357,02	1 388 263,68
н30	633 363,46	1 388 289,49
н31	633 406,02	1 388 349,92
н32	633 397,34	1 388 386,68
н33	633 193,97	1 388 607,8
н34	633 155,81	1 388 620,22
н35	633 097,51	1 388 588,57
н36	633 018,62	1 388 582,50
н37	632 936,70	1 388 615,17
н38	632 914,56	1 388 658,19
н39	632 912,35	1 388 735,61
н40	632 872,92	1 388 778,99
н41	632 739,85	1 388 845,6
н42	632 694,38	1 388 875,60
н43	632 611,85	1 388 651,03
н1	632 622,20	1 388 412,90
04:02:000000:22:3У1(2)		
н44	632 271,69	1 388 293,79
н45	632 537,05	1 388 250,47

н46	632 537,04	1 388 390,48
н47	632 538,71	1 388 563,22
н48	632 285,04	1 388 552,68
н49	632 263,53	1 388 327,73
н44	632 271,69	1 388 293,79
04:02:000000:22:3Y1(3)		
н50	632 264,53	1 388 375,37
н51	632 281,06	1 388 553,06
н52	632 303,28	1 388 739,97
н53	632 281,21	1 388 745,40
н54	632 256,88	1 388 737,48
н55	632 238,49	1 388 613,74
н56	632 213,01	1 388 597,89
н57	632 185,57	1 388 606,41
н58	632 159,75	1 388 620,86
н59	632 142,76	1 388 610,30
н60	632 131,40	1 388 562,87
н61	632 167,76	1 388 541,06
н62	632 171,50	1 388 523,30
н63	632 204,67	1 388 482,88
н64	632 221,33	1 388 407,56
н65	632 244,91	1 388 380,25
н50	632 264,53	1 388 375,37
04:02:000000:22:3Y1(4)		
н66	632 538,54	1 388 567,22
н67	632 545,63	1 388 634,08
н68	632 565,44	1 388 708,63
н69	632 611,89	1 388 806,45
н70	632 469,17	1 388 749,88
н71	632 439,54	1 388 747,53
н72	632 335,02	1 388 772,07
н73	632 328,60	1 388 747,88
н74	632 307,25	1 388 739,50
н75	632 285,61	1 388 556,77
н66	632 538,54	1 388 567,22
04:02:000000:22:3Y1(5)		
н76	632 617,45	1 388 813,04
н77	632 640,87	1 388 871,87
н78	632 621,13	1 388 917,47
н79	632 370,87	1 388 858,70
н80	632 369,76	1 388 864,43
н81	632 618,04	1 388 923,25
н82	632 533,03	1 389 042,46
н83	632 321,51	1 388 996,77
н84	632 320,68	1 389 003,99
н85	632 527,96	1 389 047,28
н86	632 438,56	1 389 145,73
н87	632 303,32	1 389 115,82
н88	632 273,18	1 389 087,97
н89	632 243,10	1 389 069,94
н90	632 242,76	1 389 050,07
н91	632 253,72	1 388 973,97
н92	632 294,57	1 388 924,52
н93	632 319,39	1 388 916,42
н94	632 334,36	1 388 898,85
н95	632 339,19	1 388 825,10
н96	632 335,94	1 388 775,96
н97	632 440,45	1 388 751,43
н98	632 468,85	1 388 753,87
н76	632 617,45	1 388 813,04
04:02:000000:22:3Y1(6)		
н99	632 437,70	1 389 149,64
н100	632 444,01	1 389 252,37
н101	632 356,27	1 389 277,05

н102	632 309,96	1 389 302,36
н103	632 294,59	1 389 321,55
н104	632 276,25	1 389 317,47
н105	632 278,94	1 389 281,17
н106	632 262,67	1 389 234,34
н107	632 228,61	1 389 197,82
н108	632 241,35	1 389 170,25
н109	632 288,49	1 389 161,06
н110	632 304,82	1 389 140,36
н111	632 302,46	1 389 119,72
н99	632 437,70	1 389 149,64

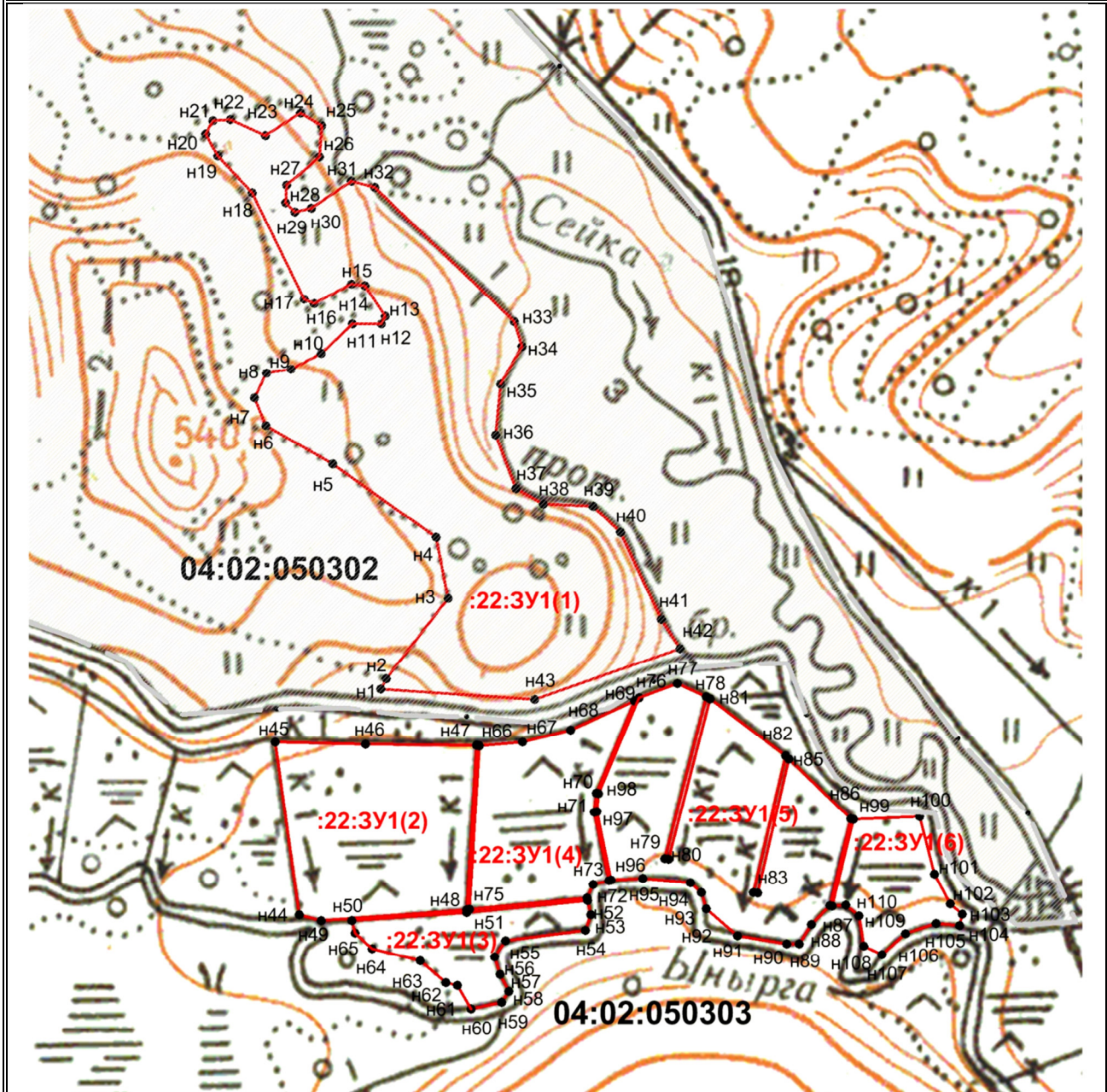

Масштаб 1:10000

Условные обозначения:

:22:3У1(1) - обозначение образуемого земельного участка

— граница земельного участка, сведения которой содержатся в ГКН

— граница земельного участка, образованная при проведении кадастровых работ

● 1 - обозначение точки, сведения о которой содержатся в ГКН

н1 - обозначение точки, образованной при проведении кадастровых работ

04:02:050302 - кадастровый номер квартала